

PROPOSAL

Rehabilitasi Gedung Gereja PNIEL Latuhalat



Hendaklah masing-masing memberikan menurut kerelaan hatinya, jangan dengan sedih hati atau karena paksaan, sebab Allah mengasihi orang yang memberi dengan sukacita (II Korintus 9:7)

PANITIA REHABILITASI

GEDUNG GEREJA PNIEL LATUHALAT

Jl. Aman Lainite, Telp. 0852-4332-4246/0851-1040-3193

B. Tujuan dan Sasaran

Tujuan dari kegiatan rehabilitasi Gedung Gereja Pusat PNIEL Latuhalat adalah sebagai berikut :

1. Membuat bangunan gereja yang kokoh, rapi, indah dan cantik untuk lebih mencerminkan bangunan Gereja sebagai kabah Allah.
2. Memperbaiki bagian atap serta plafon Gedung Gereja yang sudah lapuk dimakan usia.

Sedangkan sasaran yang hendak dicapai adalah menciptakan suasana yang nyaman, baik saat peribadahan maupun kegiatan Gerejawi di dalam Gedung Gereja, agar jemaat lebih bersemangat dalam beribadah.

C. Rencana Kegiatan dan Pentahapan Pembangunan

Dalam kegiatan rehabilitasi Gedung Gereja PNIEL Latuhalat terdapat beberapa kegiatan pembangunan fisik yaitu :

1. Rehabilitasi atap bangunan Gedung Gereja PNIEL Latuhalat, dan
2. Rehabilitasi plafon bangunan Gedung Gereja PNIEL Latuhalat.

Dalam pelaksanaan pembangunan dilakukan pentahapan disesuaikan mulai dari pembongkaran bagian atap dan plafon lama hingga rehabilitasi atap selanjutnya rehabilitasi plafon Gedung Gereja PNIEL. Pada kesempatan ini pula kami lampirkan bukti kerusakan atap serta plafon Gedung Gereja PNIEL.

D. Rencana Anggaran Biaya

Secara keseluruhan anggaran biaya yang diperlukan dalam pelaksanaan rehabilitasi Gedung Gereja PNIEL sebesar **Rp. 215,019,000.00 (Dua Ratus Lima Belas Juta Sembilan Belas Ribu)**, dengan perincian sebagai berikut:

BAHAN - BAHAN						
NO	JENIS BAHAN		JUMLAH	SAT	HARGA	TOTAL
1	SPANDEK UKURAN 3 METER	=	550	LEMBAR	200,000.00	110,000,000.00
2	KAYU KELAS II MAKILA UKURAN 5/7	=	4	KUBIK	3,000,000.00	12,000,000.00
3	KAYU KELAS III UKURAN 5/10	=	5	KUBIK	3,100,000.00	15,500,000.00
4	PAPAN	=	2	KUBIK	2,000,000.00	4,000,000.00
3	TRIPLEKS TAKE WOOD	=	250	LEMBAR	130,000.00	32,500,000.00
5	LEIS TRIPLEKS (P=2,4 m ; L=8 cm)	=	80	METER	200,000.00	16,000,000.00
6	SENG ALMUNIAM 0,5 mm	=	46	METER	140,000.00	6,440,000.00
7	CAT PLAFON AVIAN 1 kg	=	84	KALENG	60,000.00	5,040,000.00
8	TENER SUPER 5 kg	=	17	KALENG	130,000.00	2,210,000.00
9	PIPA PEMBUANGAN AIR WINLOW 4 m	=	4	STAF	250,000.00	1,000,000.00
11	PAKU SPANDEK ONDULINE	=	80	DOS	120,000.00	9,600,000.00
12	PAKU CAMPUR:					
	PAKU 12	=	10	KG	15,000.00	150,000.00
	PAKU 10	=	10	KG	15,000.00	150,000.00
	PAKU 7	=	20	KG	15,000.00	300,000.00
	PAKU 5	=	10	KG	15,000.00	150,000.00
13	PAKU PLAFON	=	20	DOS	20,000.00	400,000.00
14	BIAYA TENAGA KERJA BORONGAN	=				20,000,000.00
TOTAL						235,440,000.00

Dalam proposal ini pula, kami lampirkan Daftar Donasi untuk Rehabilitasi Gedung Gereja PNIEL Latuhalat (Terlampir)

E. Waktu Pelaksanaan

Pelaksanaan rehabilitasi Gedung Gereja PNIEL dimulai dengan proses pencarian dana mulai dari bulan **Januari 2016** hingga **Oktober 2017**, selanjutnya proses rehabilitasi direncanakan pada bulan **November 2017** hingga **Desember 2017**, sehingga pelaksanaan rehabilitasi Gedung Gereja PNIEL Latuhalat ditargetkan selesai dalam 2 tahun.

F. Pelaksana

Pelaksana rehabilitasi Gedung Gereja PNIEL Latuhalat adalah Panitia Rehabilitasi Gedung Gereja PNIEL (Susunan Panitia Terlampir).

G. Penutup

Sesuai dengan rencana tersebut di atas, Panitia Rehabilitasi Gedung Gereja PNIEL bertekad untuk segera mewujudkan rehabilitasi Gedung Gereja PNIEL Latuhalat. Usaha perencanaan penggalan dana sementara telah dilakukan secara maksimal, namun masih terdapat kekurangan yang sangat besar dalam pendanaan. Untuk itu kami Panitia Rehabilitasi Gedung Gereja PNIEL mengetuk kerelaan hati saudara seiman, Gereja, Yayasan, serta Badan-badan lain yang peduli kiranya dapat tergerak untuk membantu terwujudnya rehabilitasi Gedung Gereja PNIEL. Segala bantuan dalam bentuk apapun merupakan kebahagiaan bagi kami dan dengan ketulusan hati kami mengucapkan terima kasih yang tak terhingga, *Tuhan Yesus Memberkati.*



Latuhalat, 03 Desember 2015

PANITIA REHABILITASI GEDUNG GEREJA PNIEL LATUHALAT



Jan Tehusalawany Grimaldy R. Latumeten
K E T U A S E K R E T A R I S

MENGETAHUI,

MAJELIS JEMAAT
GPM LATUHALAT

Pdt. A. Papasoka, M.Th
K E T U A

PEMERINTAH KOTA Negeri
LATUHALAT

A. Sallutana, Amd

LAMPIRAN

Lampiran 1:

**SUSUNAN PANITIA REHABILITASI
GEDUNG GEREJA PUSAT PNIEL LATUHALAT**

PELINDUNG	: RAJA NEGERI LATUHALAT
PENANGGUNG JAWAB	: KETUA MJ GPM LATUHALAT
PENASEHAT	: BPK. J. SALHUTERU
KETUA PANITIA	: BPK. JAN TEHUSALAWANY
SEKRETARIS PANITIA	: GRIMALDY R. LATUMETEN
BENDAHARA PANITIA	: BPK. H. SALHUTERU
SEKSI USAHA DANA	;
KETUA	: BPK. EDI SALHUTERU
SEKRETARIS	: BPK. ANDA LATUPUTTY
ANGGOTA	:
	1. BPK. STEVI LATUPUTTY
	2. BPK. LEO TUHUMURY
	3. BPK. WIEM PANGAYO
	4. BPK. REMON LEKATOMPESSY
	5. BPK. RINALD SALHUTERU
	6. BPK. MOZES MAHEIN
	7. BPK. DOMY TITARSOLE
	8. BPK. NYONG SITANIA
	9. BPK. ROY LATUMETEN
	10. IBU BOYA SATUMALAY/L
	11. IBU FEBY LEKATOMPESSY
	12. IBU ECY SALHUTERU
	13. IBU ETY SINGADJI
	14. IBU LUSY LEKATOMPESSY/A
	15. BPK. EDO LATUHIHIN
	16. BPK. NANY LATUPUTTY
	17. BPK. INO SIHASALE
	18. BPK. DEKI SINGADJI
	19. IBU DOLY LATUMETEN
	20. EZRA LATUHIHIN
	21. CHRISTIN LATUHIHIN
	22. TRESNA SALHUTERU
	23. SYANE TEHUSALAWANY
	24. STERRA SATUMALAY
	25. IVON LATUPUTTY
	26. RIANA SALHUTERU

27. JONES LATUHERU

SEKSI PERLENGKAPAN ;

KETUA : BPK. POLY TEHUPURING
SEKRETARIS : MARTIN SINGADJI
ANGGOTA :
1. BPK. CIA LEKENILA
2. BPK. RICHARD PIERIES
3. BPK. BENY LATUHIHIN
4. MARSEL LATUPUTTY
5. WILLY LATUPUTTY
6. WALTER TEHUPURING
7. ANDRE TUHUMURY

SEKSI PERTUKANGAN ;

KETUA : BPK. JHON SINGADJI
SEKRETARIS : BPK. WELY TEHUPURING
ANGGOTA :
1. BPK. ATENG LEKATOMPESSY
2. BPK. KACE LEKATOMPESSY

SEKSI KONSUMSI ;

1. KOORDINATOR UNIT 1 - 9 SEKTOR GETSEMANI

DITETAPKAN : LATUHALAT
PADA TANGGAL : 29 NOVEMBER 2015

MAJELIS JEMAAT GPM LATUHALAT

Pdt. A. Papasoka, M.Th
Ketua

Lampiran 2:

Tampilan Fisik Kerusakan Atap dan Plafon Gedung Gereja PNIEL



Gambar 1. Kerusakan plafon pada bagian serambi depan

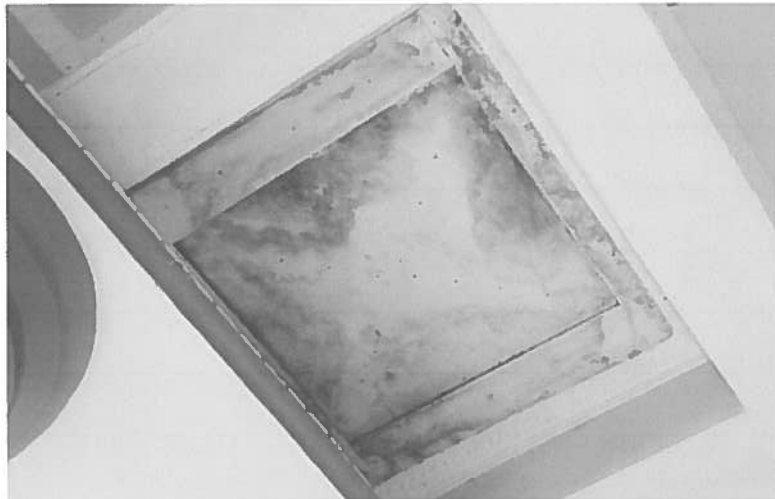

Gambar 2. Kerusakan plafon pada bagian serambi samping kiri



Gambar 3. Kerusakan plafon pada bagian serambi samping kanan



Gambar 4. Kerusakan plafon bagian luar Gedung Gereja



Gambar 5. Kerusakan plafon pada bagian samping belakang Gedung Gereja



Gambar 6. Kerusakan pada atap pintu masuk bagian belakang Gedung Gereja

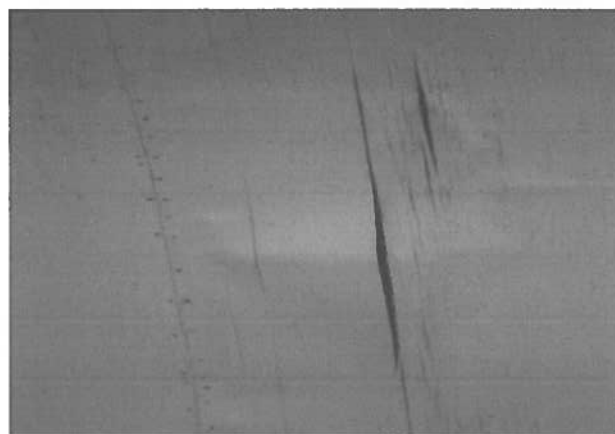
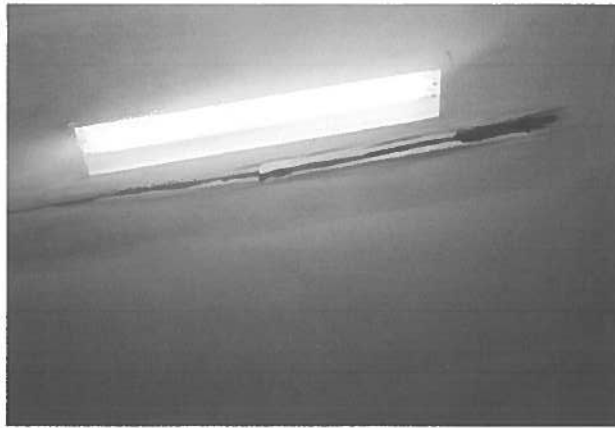

Gambar 7. Kerusakan pada plafon bagian dalam Gedung Gereja

Lampiran 3:

PANITIA REHABILITASI
GEDUNG GEREJA PNIEL LATUHALAT
Jl. Aman Lainite, Telp. 0852-4332-4246/0851-1040-3193

DAFTAR DONASI

No.	Instansi/Organisasi>Nama	Jumlah Donasi	Paraf	Keterangan
1				
2				
3				
4				
5				
6				
7				
8				
9				
10				
11				
12				
13				
14				
15				
16				
17				
18				
19				
20				
21				
22				
23				
24				
25				

26				
27				
28				
29				
30				
31				
32				
33				
34				
35				
36				
37				
38				
39				
40				
41				
42				
43				
44				
45				
46				
47				
48				
49				
50				

**PANITIA REHABILITASI
GEDUNG GEREJA PNIEL LATUHALAT**

 <u>Jan Tehusalawany</u> K E T U A	 <u>R. Latumeten</u> S E K R E T A R I S
--	---